Wat sou een Meyssie uyt water halen gaen
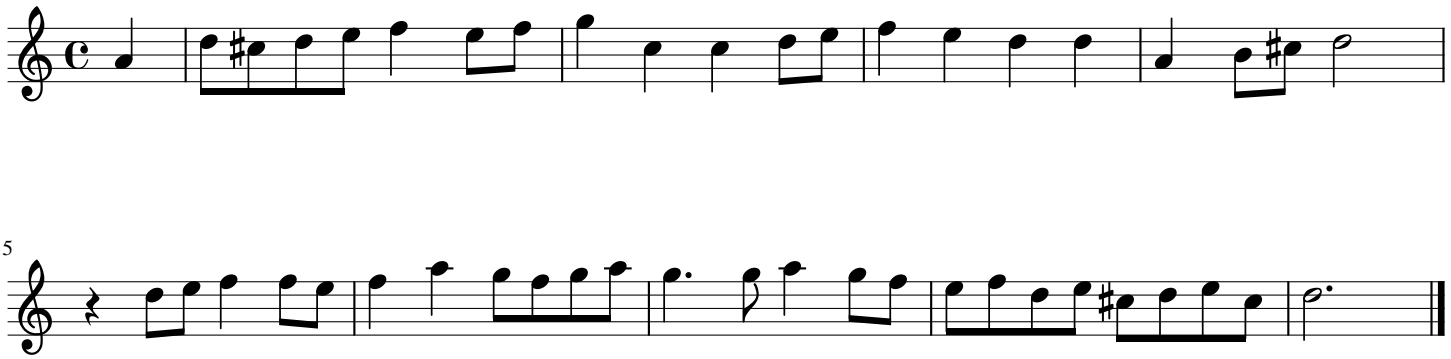
Oude en Nieuwe Hollantse Boerenlietjes en Contredansen